

Användarmöte i

SweTrau

SVENSKA TRAUMAREGISTRET

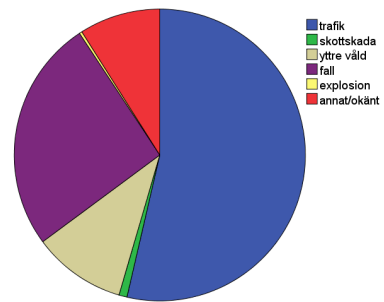
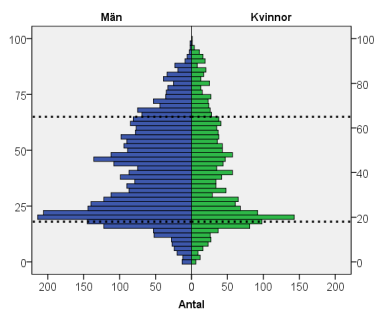

2017-05-03

Välkommen till användarmöte i



Datum 3 maj 2017
Tid 09.30–15.30
Plats Clarion Hotel Post, Drottningtorget 10, 404 23 Göteborg

ANVÄNDARMÖTE

Mötesordförande, Olof Brattström, Registerhållare i SweTrau

09.30	Kaffe med smörgås	
09.45–10.00	Välkomna, nästa möte Presentation	Olof Brattström
10.00–11.30	QlikView	David Lundgren
11.30–11.45	Handläggning av personer med Skyddat ID	Thomas Troëng
11.45–12.00	Sammanfattning av användarenkäten	Tina Friberg
12.00–13.00	Lunch	
13.00–13:30	Funktion och smärta efter revbensfrakturer	Monika Fagevik Olsén, Professor FoU-sjukgymnast, Sahlgrenska sjukhuset
13.30–14.00	Trauma ur ett psykosocialt perspektiv	Öllegård Jacobsson, kurator Sahlgrenska Sjukhuset
14.00–14.15	Plattformsbyte	Tina Friberg/ Susanne Albrecht
14.15–15.30	Variabler mm Avbrott för kaffe vid 14.30-tiden	Lena Jansson

Maila svar om deltagande och eventuell kostallergi till traumaregister@karolinska.se alternativt: 08-517 764 31.
Anmälan senast 14/4.

Svenska Traumaregistret står för möteslokal, lunch och kaffe till deltagarna.
Resekostnader och ev boende bekostas av deltagarnas klinik.

Svenska Traumaregistret (SweTrau) är ett nationellt kvalitetsregister som initierades av svensk förening för traumatologi (delförening inom Svensk kirurgisk förening).

SweTrau fokuserar på allvarligt skadade, multitrauma, orsakade av trafikolyckor, fall eller annat yttre våld.

I samarbete med Svensk förening för Traumatologi har nationella inklusionskriterier i SweTrau tagits fram och vid användarmötet 2015-04-14 presenterades de nya inklusionskriterierna i registret som bestämdes vara:

- *Alla patienter där det utlösts traumalarm*
- *Sekundärtransporterade traumapatienter*

Styrgrupp:

Olof Brattström, Karolinska US, Solna

Dan Gryth, Karolinska US, Solna

Lena Klarin, Sahlgrenska US

Linda Lundgren, Ryhov, Jönköping

Gunilla Wihlke, Karolinska US, Solna

Per Örtenwall, Sahlgrenska US

Mikael Sundfeldt Sahlgrenska /Mölnadal

Tina Friberg, Karolinska US, Solna

Registret är associerat till

RC Syd/Karlskrona

